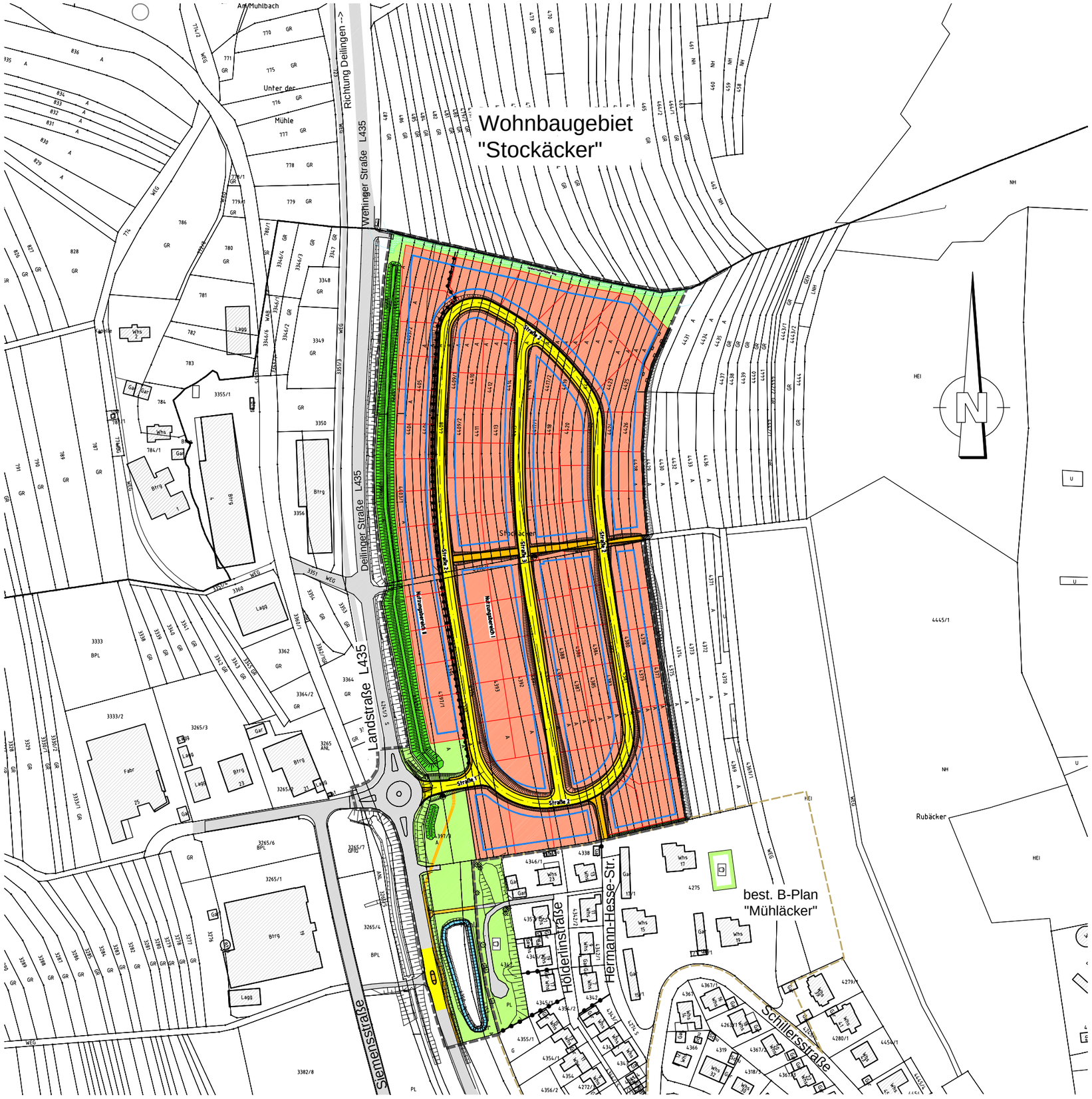

Maßstab 1 : 2.500 — 1cm = 25m

0 25 50 125 250

Plan dient nur zur Übersicht
Im einzelnen gilt der Bebauungsplan
M 1 : 500 (*_05)

Legende siehe Layout *_90

Änderungsvermerke

a	Grundplan - Änderung / Ergänzung	07.01.2020

Bezugssysteme

x	Lage: DHDN/Gauß-Krüger (GK)	DHDN = Deutsches Hauptdreiecksnetz
	Lage: ETRS89/UTM32	
	Höhenbezug: DHHN12 (Höhenstatus 130)	DHHN = Deutsches Haupthöhennetz
	Höhenbezug: DHHN92 (Höhenstatus 160)	
	Höhenbezug: DHHN2016 (Höhenstatus 170)	

Gemeinde Wehingen

Landkreis Tuttlingen

Planungsbüro Hermle Ingenieure für Bau und Umwelt

Planungsbüro Hermle Ingenieure für Bau und Umwelt GmbH & Co. KG
Hörnlestr. 4 • D-78559 Gosheim • www.pbhermle.de
Telefon + 49 (0) 7426 / 1811 • mail@pbhermle.de

Plan-Nummer: we03140a
Blatt: __02
Anl-Nr.: 1.2
Datum-Bearbeitung: Jan 2020
Bearbeiter: KH / MS
Format: 420 x 297
Maßstab: 1 : 2.500

Bauherr: Gemeinde Wehingen

Projekt: Wohnbaugebiet "Stockäcker"
Bebauungsplan

Plan-inhalt: Satzung - Übersichtslageplan
Arrondierung mit Gliederungsskizze

Datum/Unterschrift Planverfasser

Gosheim, den 07.01.2020 (gez.: K. Hermle)